

Verslag van onderzoek / Rapport de contrôle

Verslagnummer: N° de rapport:	164/2017/1/4/17	Datum van bezoek: Date de visite:	4/01/2017
Opdrachtgever: Donneur d'ordre:	THEUNISSEN LAMBERT Maastrichtersteenweg 222 - 3770 RIEMST		IK: CI:
Distributienetbeheerder: Gestionnaire de réseau:	Infrax	Nr teller: N° compteur:	56126583
Plaats van het onderzoek: Lieu du contrôle:	Maastrichtersteenweg 235 - 3770 RIEMST		EAN-nr: N° EAN:
Eigenaar: Propriétaire:	THEUNISSEN LAMBERT		
Installateur:	THEUNISSEN LAMBERT		BTW/TVA:
Gebruikte interne procedure: Procédure interne utilisée:	F-ELS276/HK/STUD6 (Cont. volgens art. 276 - 2e bezoek van 6 studio's)		

Beschrijving van de gecontroleerde installatie / description de l'installation contrôlée:

Ord van onderzoek: AREI / Genre de contrôle:	Art. hh: 85	Art. onderzoek: 276	Net:
Onderzoek: / Contrôle:	Andere/Autre		
Spanning / Tension:	Meter / Bord verbinding / Liaison compteur-tableau:	Max. beveiliging / Protection max.:	
1x400V+N	4 x 10 mm ² XVB	40A	
Aardelektrode / Electrode de terre:	Pen/Piquets	28.7 Ohm	Isolatie / Isolement: 4.46 MOhm
		Aantal verdeelborden / Nombre de tableaux:	1
Differentieelschakelaars/Interrupteurs différentiels:		Aantal eindstroombanen / Nombre de circuits terminaux: 5	
In(A)	Δ In (mA)	Type	Eindstroombanen / terminaux
40A	300mA	A/s	5
40A	30mA	A/s	5
Visueel nazicht Algemeen: Contrôle visuel général:		OK	Rechtstreekse aanraking: Contact direct:
		OK	Onrechtstreekse aanraking: Contact indirect:
		OK	Aansluitingen: Raccordements:
		OK	Equipotentiale verbindingen: Liaisons équipotentielles:
		OK	

Inbreuken / Infractions:

Bijkomende inbreuken / Infractions supplémentaires:

Opmerkingen / Remarques:

Nota's / Notes:

RAPP.ELS - NF - 02.09.2015

164/2017/1/4/17

Algemene voorwaarden: op aanvraag of via website / Termes et Conditions: sur demande ou via notre site internet

RPR Brussel

KBC IBAN: BE79 7341 1260 0033

BELFIUS IBAN: BE83 0682 1176 9215

www.electro-test.be

BTW/TVA: BE 0434.433.603

BIC-adres: KRED8EBB

BIC-adres: GKCC8EBB

info@electro-test.be

Besluit / Conclusion:

De elektrische installatie voldoet aan de voorschriften van het A.R.E.I. / L'installation électrique est conforme aux prescriptions du R.G.I.E.

De ingangsklemmen van de algemene differentieelschakelaar ontgankelijk zijn gemaakt door verzegeling. / Les bornes de l'interrupteur différentiel général sont rendues inaccessibles par scellage.

Het ééndraadschema en opstellingschema werden voor gezien getekend en stemmen overeen met de installatie. / Le schéma unifilaire et de position ont été visés et sont conformes avec l'installation.

De volgende periodieke controle moet worden uitgevoerd binnen de door de van kracht zijnde reglementering voorgeschreven termijn (art. 271 A.R.E.I.) / Le prochain contrôle périodique est à effectuer dans le délai prescrit par la réglementation en vigueur (art. 271 R.G.I.E.)

Volgend controlebezoek / Prochaine visite de contrôle: 4/01/2042

Voor de directeur, de inspecteur - Pour le directeur, l'inspecteur:

VISUM (Datum / Date):



VANSCHOONBEEK Joeri

Herinnering van de reglementaire voorschriften: a) de verplichting het P.V. van het controlebezoek te bewaren in het dossier van de elektrische installatie; b) de verplichting in het dossier elke wijziging aangebracht aan de elektrische installatie te vermelden; c) de verplichting de F.O.D. die Energie onder zijn bevoegdheid heeft onmiddellijk in te lichten over elk ongeval aan personen overkomen en rechtstreeks of onrechtstreeks te wijten aan de aanwezigheid van elektriciteit; d) de verplichting, wanneer er overtredingen zijn vastgesteld tijdens het controleonderzoek, een nieuw controleonderzoek te doen verrichten door hetzelfde erkend organisme om na te gaan of na afloop van de termijn van één jaar de overtredingen verdwenen zijn. Indien tijdens dat tweede onderzoek wordt vastgesteld dat er nog overtredingen overblijven, moet het erkend organisme een kopie van het proces-verbaal van het controleonderzoek sturen naar de Algemene Directie Energie die belast is met het hoog toezicht op de huishoudelijke elektrische installatie.

Rappel des prescriptions réglementaires: a) l'obligation de conserver le P.V. de visite de contrôle dans le dossier de l'installation électrique; b) l'obligation de renseigner dans le dossier toute modification intervenue dans l'installation électrique; c) l'obligation d'aviser immédiatement le S.P.F. ayant l'Energie dans ses attributions, de tout accident survenu aux personnes et dû, directement ou indirectement, à la présence d'électricité. d) l'obligation lorsque des infractions ont été constatées lors de la visite de contrôle, de faire effectuer une nouvelle visite de contrôle par le même organisme agréé afin de vérifier la disparition des infractions au terme du délai d'un an. Dans le cas où, lors de cette seconde visite, des infractions subsistent, l'organisme agréé se doit d'envoyer une copie du procès-verbal de visite de contrôle à la Direction générale de l'Energie préposée à la haute surveillance des installations électriques domestiques.

RAPP.ELS - NF - 02.09.2015

164/2017/1/4/17

Algemene voorwaarden: op aanvraag of via website / Termes et Conditions: sur demande ou via notre site internet

QA 16A	QB 16A	QC 16A	QD 16A	QE 16A	QF 30mA 40A
-----------	-----------	-----------	-----------	-----------	-------------------

Mastrichtersteenweg 235
Studio3
3770 Riemst (Vroenhoven)

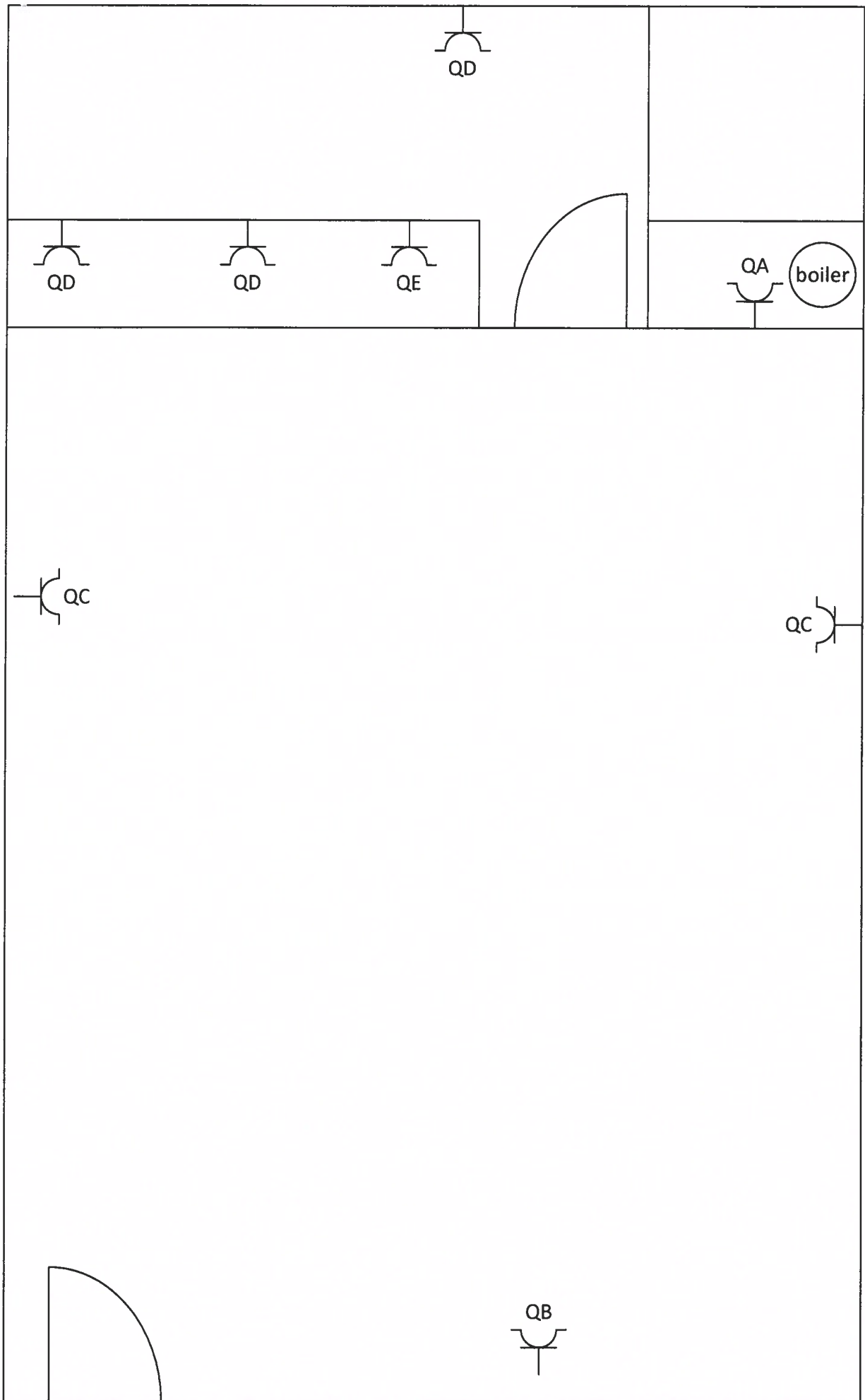



QD

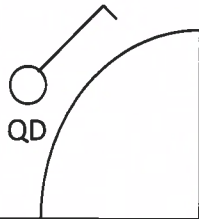

QD



QC

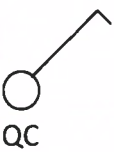

QC

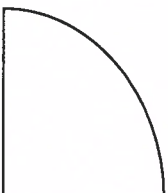

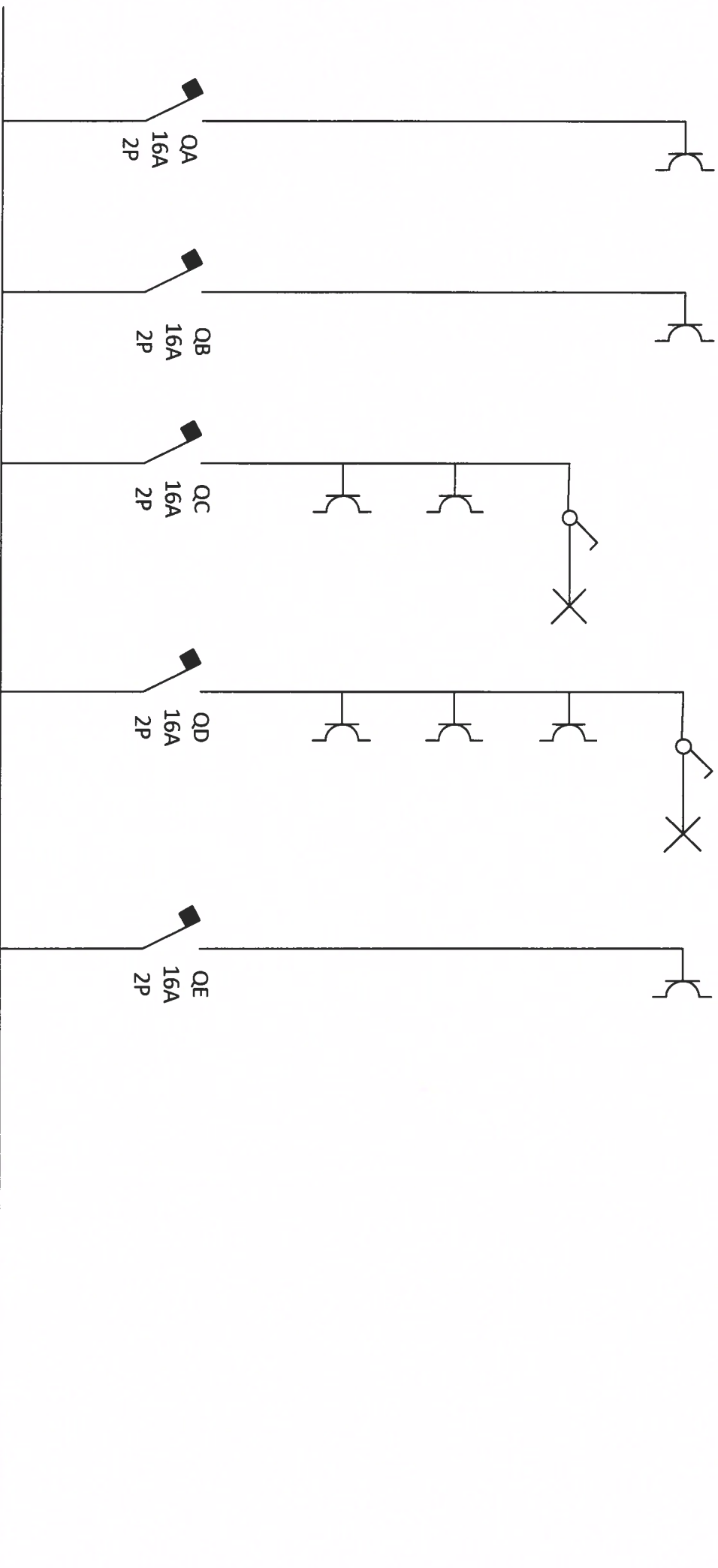

Q 40A
300mA

QF 40A
30mA
2P

